Наш удивительный мир

Тщетно, художник, ты мнишь,
что творений своих ты создатель!
Вечно носились они над землёю,
незримые оку.
Но передаст их лишь тот,
кто умеет и видеть и слышать,
Кто, уловив лишь рисунка черту,
лишь созвучье, лишь слово,
Целое с ним вовлекает созданье
в наш мир удивлённый.

Алексей Толстой

В оформлении страницы используется картина Александровой Татьяны, победителя VIII Международного конкурса «Во имя мира на Земле». «Первоцвет». 30х40, холст, масло, 2017

Третьяков Валентин, *академик РАИН, доктор химических наук, профессор, главный научный сотрудник Института Нефтехимического синтеза им. А.В. Топчиева РАН.*

«Куда ты мчишься, Русь-тройка», 30х41, пластина темпера, лак, 2017

Третьяков Валентин, *участник выставок: «Купола мира – русское храмовое зодчество» г. Бургас (Болгария), «Мир русской сказки» г. Пуасси (Франция), «Я, конечно, вернусь» в ГКЦМ «Дом Высоцкого на Таганке», «Мир детства» в Посольстве РФ во Франции, г. Париж*

«Сказка» 30х41, пластина, темпера, лак, 1987

Стеценко Ксения, *победитель VII Международного конкурса «Во имя мира на Земле». Участница выставок во Франции «Мир русской сказки», «Мир танцев», «Балет, балет...», «Мариус Петипа вчера и сегодня»*

«Свет мой зеркальце, скажи...», батик, крепдешин, 60х90,

Лемницкая (Дробенюк) Натали, *член Международной творческой ассамблеи Благотворительного фонда «Славянские традиции». Участница выставок во Франции: «Мир русской сказки» и «Мир танца», в Болгарии «Купола мира – российское храмовое зодчество».*

«Жар-птица», холст, масло, 60х40, 2018

Татевосян Лусинэ,
член Международной творческой ассамблеи Благотворительного фонда «Славянские традиции», член Ассоциации «Искусство народов мира», член Российской ассоциации экслибриса, г. Москва.

«Летучий корабль», из серии иллюстрации к русским народным сказкам, 20х30, цветная литография (4 цвета), 6 оттисков, 2018

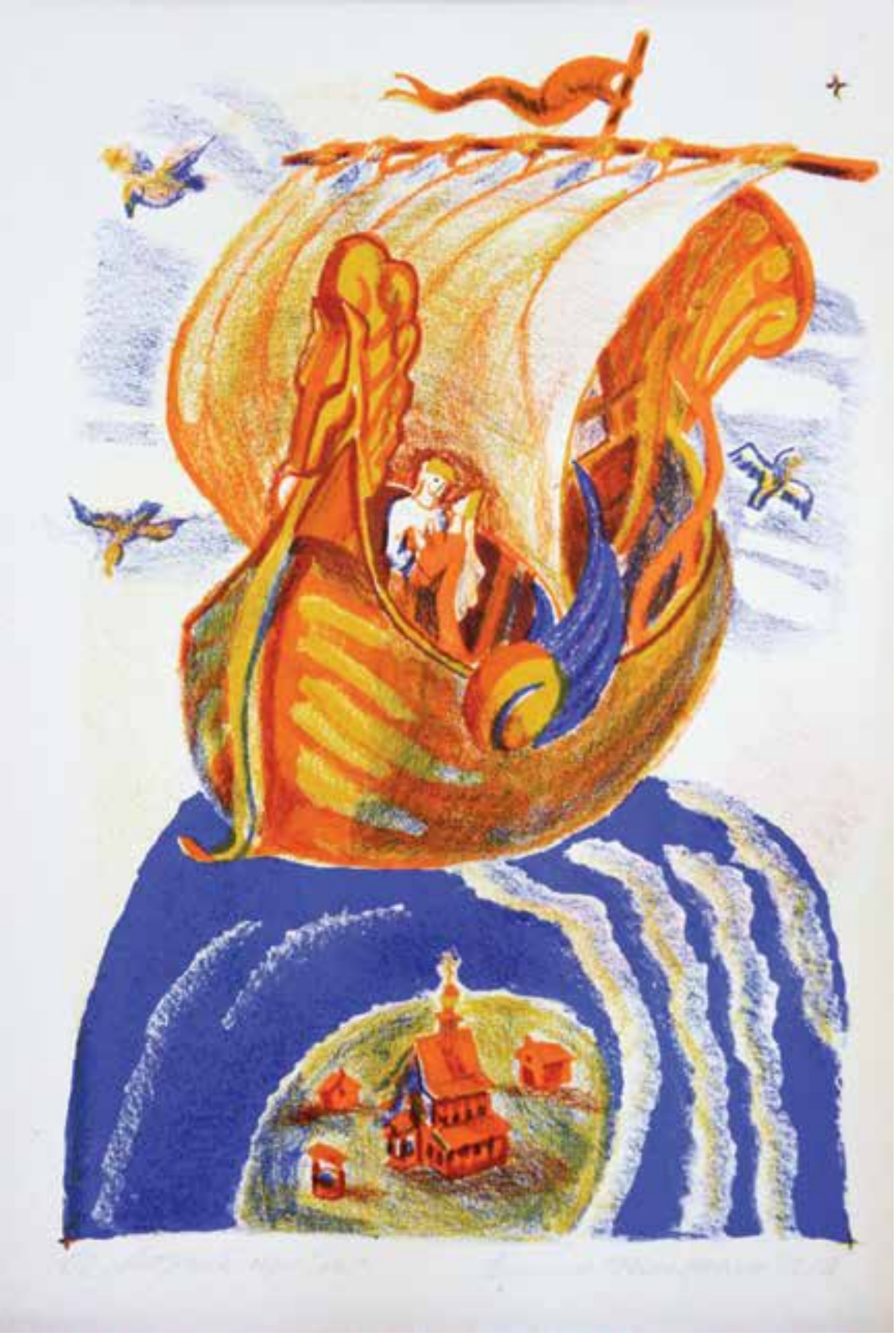

Татевосян Лусинэ,
участница выставки «Мир русской сказки» во Франции.

«Иван-царевич и Серый волк», из серии иллюстрации к русским народным сказкам, цветная литография (4 цвета), 6 оттисков, 30х20, 2018

Баклаева Анжела, *победитель IX Международного конкурса «Во имя мира на Земле» г. Москва, участница выставки «Экология Души» в комплексе БОГДО, г. Москва*

«Море» 50x70, холст, масло, 2017

«Небесное преображение» холст, масло, 30x40, 2017

Гребенькова Наталья, *член Координационного совета российских соотечественников во Франции, директор русской секции международного лицея Сен-Жермен-ан-Ле, Франция, участница выставки «Мир вокруг нас», г. Москва*

«Цветущий луг», 73х54, холст, масло

«Ромашки», 40х50, холст, масло, 2015

Зимина Марина, *художник-педагог Академии акварели и изящных искусств Сергея Андрияки, Участница выставки «Мариус Петипа вчера и сегодня» в Российском Посольстве во Франции, г. Париж*

«Натюрморт с книгой», 30х26, бумага, акварель, 2015

Попова Наталья (Tacha), *победитель IX Международного конкурса «Во имя мира на Земле». Участница выставки «Мариус Петипа вчера и сегодня» в Российском Посольстве во Франции, г. Париж*

«Мир в цветах», холст масло, 60х80, 2018

Дыминский Виктор,
член Союза художников СССР, Московская область, г. Люберцы, участник выставок во Франции «Балет, балет» и «Музыка и танец», «Волшебный мир танца» в г. Москва

«Цветы с грядки», 50х48, холст,

«Торжественный праздничный стол», 63,5х85, холст, масло, 2018

Чиналиева Елена,
победитель IX Международного конкурса «Во имя мира на Земле», г. Москва

«Ландыши»,
30х40, бумага, акварель, 2017

Чиналиева Елена,
победитель IX Международного конкурса «Во имя мира на Земле» г. Москва

«Синие анемоны», 35х45, бумага, акварель, 2017

«Книга со свечами», 35х45, бумага, акварель, 2017

Гребнева Ирина, *победитель IX Международного конкурса «Во имя мира на Земле», участница выставки «Мир вокруг меня»*

«Зелёная закладка», 40х0, бумага, акварель, 2018

«Красный бархат», 40х50, бумага, акварель, 2018

Гребнева Ирина, *победитель IX Международного конкурса «Во имя мира на Земле», обучается на факультете дополнительного образования Академии акварели и изящных искусств Сергея Андрияки. г. Москва*

«Ноты зимы» 50x70, бумага, акварель, 2018

«Дары осени», 57x37, бумага, акварель, 2017

Богданова Мария,
член Международного художественного фонда, Творческого союза художников России, г. Москва

«Натюрморт с чайником», 20х30, цветная бумага, масло, пастель, 2010

«Натюрморт с вазой», 20х30, цветная бумага, масло, пастель, 2010

Богданова Мария

«Букет сирени», 20х25, масло холст, 2013

«Букет черёмухи», 20х25, масло холст, 2011

Рябова Елена,
член Международного художественного фонда, Творческого союза художников России, г. Москва

«Поле маков у Аржантея», 20х30, бумага, пастель, 2009

«Мечта», 50х60, холст, масло, 2012

Рябова Елена,

«Белеет парус одинокий», 35х40, холст, масло, 2013

«Космические сны», 50х60, холст, акрил, 2017

Тор (Крайнюченко) Валерия,
член Профессионального союза художников и Творческого союза работников культуры РФ, г. Москва

«Снегопад» 30х40 масло, холст, 2016

«Зимнее утро», 50х40, холст, масло, 2013

Тор (Крайнюченко) Валерия,
участница выставки «Купола мира – русское храмовое зодчество» г. Бургас, Болгария

«Чаща»
40х50,
холст, масло
2017

Гуряшина Марина,
победитель VIII Международного конкурса «Во имя мира на Земле», Тверская обл., г. Удомля

«Январь». 25х30, холст, масло 2011

«Дорога на «Чайку». 40х60, холст, масло, 2012

Гуряшина Марина, *старший научный сотрудник филиала ГБУК ТОКГ Центра культуры и искусства Дача «Чайка», преподаватель Удомельской ДШИ, победитель VIII Международного конкурса «Во имя мира на Земле». Тверская область, г. Удомля*

«Тишина», 60х40, холст, масло, 2014

Быковская Марина
член Коломенского отделения ВТОО «Союз художников России», член Международной творческой ассамблеи БФ «Славянские традиции». г. Коломна, участница выставок «Мир русской сказки» в г. Пуасси, «Моя малая Родина», в Генеральном Консульстве г. Страсбург, Франция, «Мир вокруг нас», г. Москва

«Зимняя сказка». 30х21, бумага, темпера, 2017